INSTITUTO FEDERAL DE
EDUCAÇÃO, CIÊNCIA E TECNOLOGIA
SÃO PAULO
Campus Bragança Paulista

TECNOLOGIA EM ANÁLISE E DESENVOLVIMENTO DE SISTEMAS

DISCIPLINA: ANÁLISE ORIENTADA A OBJETOS

PROJETO SEMESTRAL: CIDADÃO ATIVO

ALUNOS:

- David do Nascimento Martins BP 3060616
- Gabriella Agnes de Oliveira Souza BP 3054314
- João Francisco de Camargo Junior BP 3054039
- João Pedro Ferreira Barrionuevo BP 3053491

PROFESSORA:

ANA PAULA MULLER GIANCOLI

Atividade Avaliativa 03: Listagem de Requisitos, Diagrama de Caso de Uso, Diagrama de Atividades e atualização do repositório do GITHUB com o PDF.

I. Listagem de Requisitos

Quadro 1 – Requisitos funcionais

No	Caso de Uso	Descrição resumida
RF-01	Cadastro / Autenticação	Criar conta, entrar (e-mail/senha ou Gov.br opcional) e recuperar senha.
RF-02	Perfil	Editar dados pessoais e preferências de notificação; logout seguro.
RF-03	Portal da Transparência	Consultar indicadores públicos com filtros (período, categoria, território).
RF-04	Consultar Solicitações	Listar/detalhar solicitações com filtros (categoria, bairro, status, texto).
RF-05	Criar Solicitação	Abrir solicitação (título, descrição, categoria, localização, anexos).
RF-06	Acompanhar Solicitação	Visualizar status, prazos e histórico (linha do tempo).
RF-07	Interações do Cidadão	Comentar e apoiar solicitação (um apoio por usuário).
RF-08	Tratar Solicitações	Vereador/Prefeitura assumir, publicar atualizações e concluir; reatribuir quando necessário.
RF-09	Moderação	Aprovar/rejeitar comentários e anexos sinalizados.
RF-10	Administração	Manter categorias e gerenciar contas/perfis (cidadão, vereador, moderador, admin).
RF-11	Busca e Filtragem	Busca textual e ordenação por data, status, categoria, bairro e responsável.
RF-12	Notificações, Métricas e Relatórios	Notificar eventos (abertura/atualização/conclusão); painéis (cidadão e gestor); exportar CSV/PDF.

Fonte: Autoria própria (2025)

Os requisitos não funcionais são listados no Quadro 2.4.5.

No	Quanto a(o):	Descrição resumida
RNF-01	Segurança/Privacidade	Proteção de dados pessoais e informações.
RNF-02	Desempenho	Resposta rápida às ações dos usuários.
RNF-03	Disponibilidade	Disponibilidade de sistema 24horas.
RNF-04	Escalabilidade	Atender o crescimento do mercado.
RNF-05	Interface do Usuário	Interface intuitiva e de fácil utilização.
RNF-06	Compatibilidade	Acesso em diferentes navegadores e dispositivo.
RNF-07	Integração Sistemas	Integração com sistemas de pagamento.
RNF-08	*Backup*/Recuperação	Obtenção/recuperação de dados caso de falha.
RNF-09	Auditoria de Acesso	Registro de *logs* de acesso para fins de auditoria.

Fonte: Autoria própria (2025)

II. Diagrama de Caso de Uso

Elaboração do Diagrama de Caso de Uso em conformidade com o que foi implementado na aplicação.

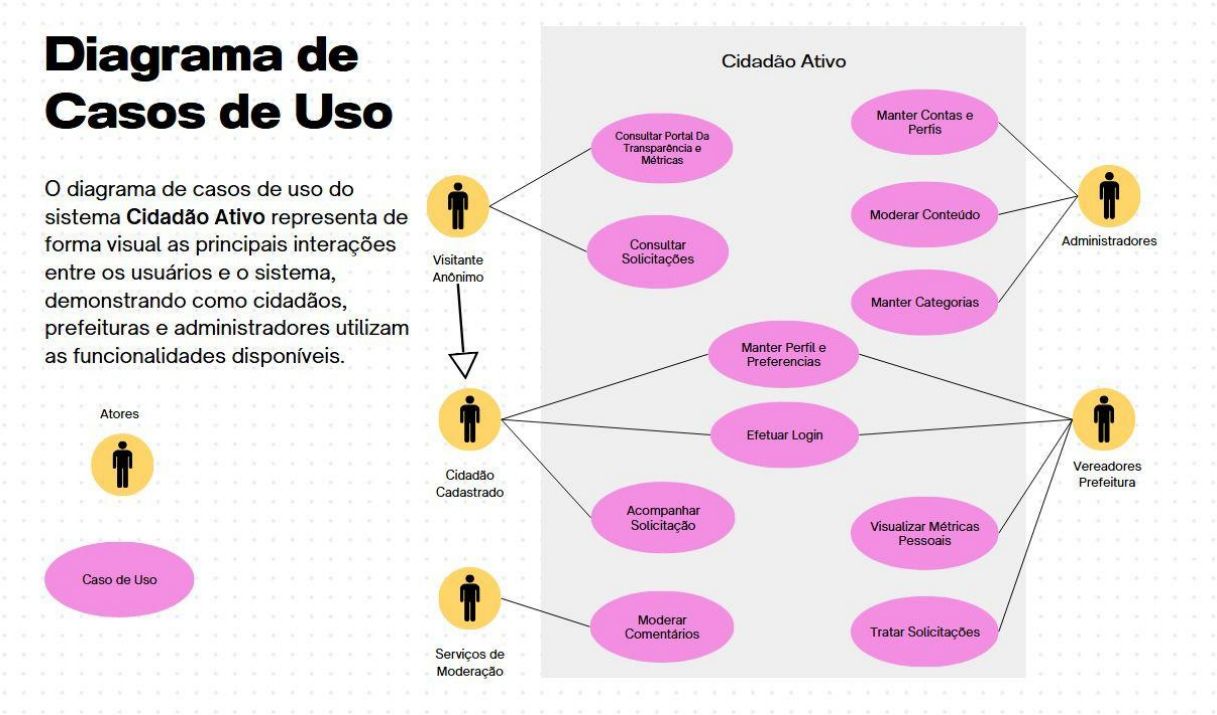

III. Diagrama de Atividades

Elaboração do Diagrama de de Atividades de um processo importante.

Diagrama de Atividade – UC 0001 - Consultar portal da transparência e métricas

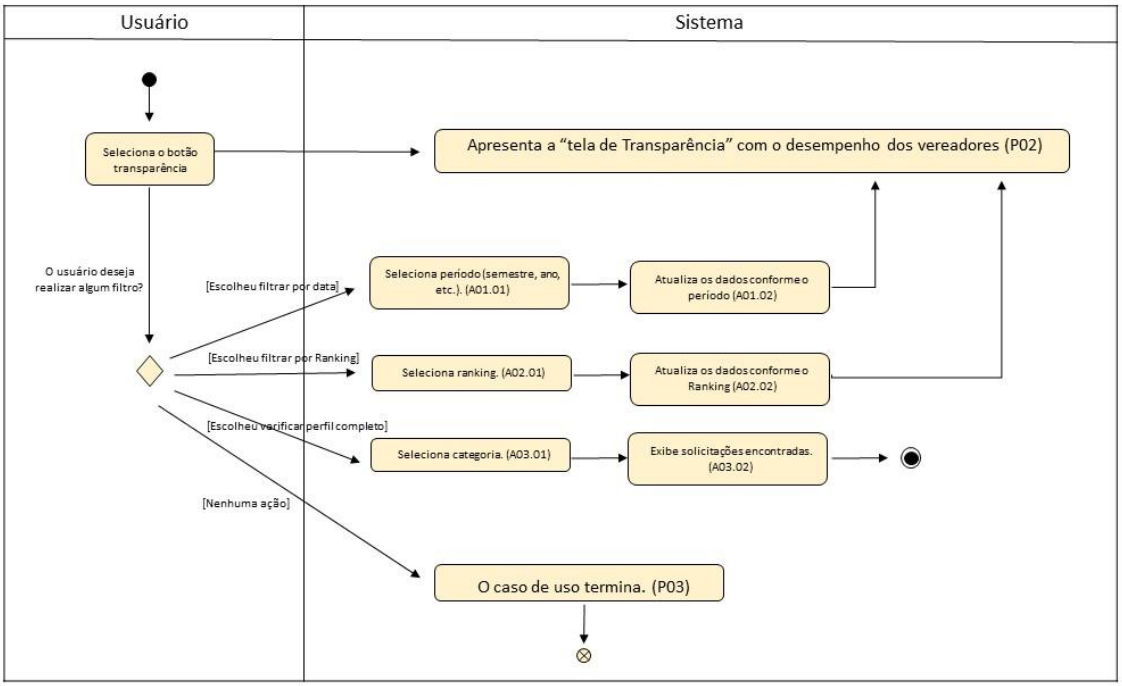
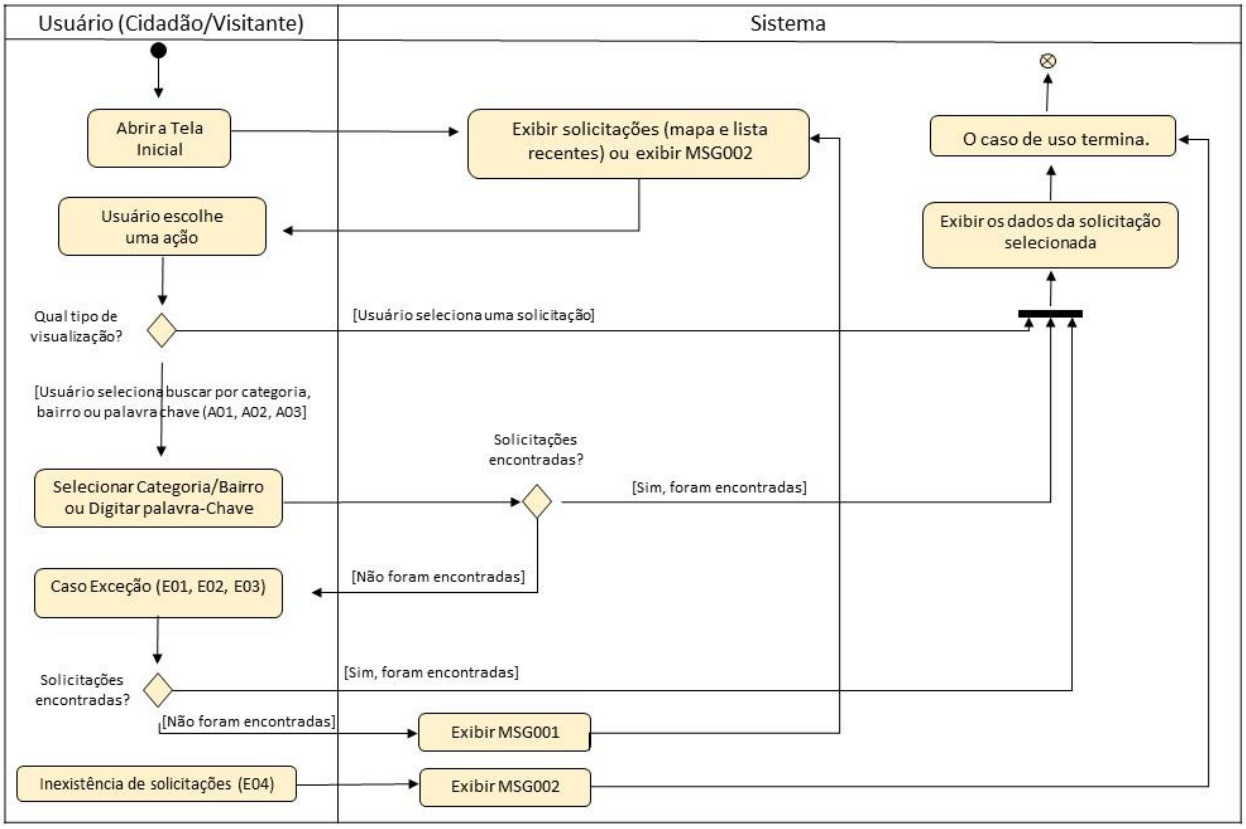
Diagrama de Atividade – UC 0002 - Consultar solicitações